# Diagnostischer Pfad

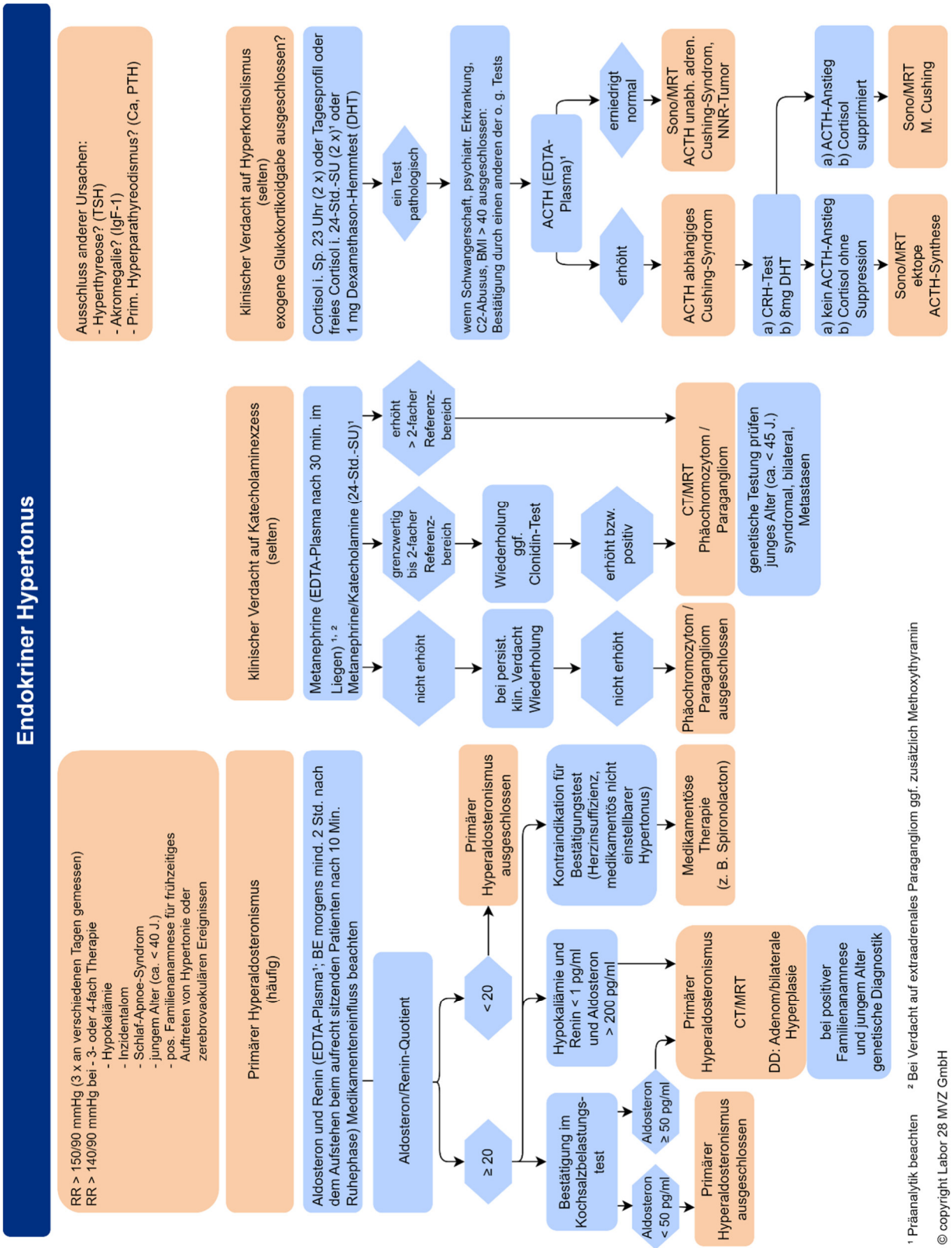


¹ Präanalytik beachten ² Bei Verdacht auf extraadrenales Paraganglion ggf. zusätzlich Methoxythyramin

© copyright Labor 28 MVZ GmbH



Labor 28 MVZ GmbH • Mecklenburgische Str. 28 • 14197 Berlin • Tel 030 82093-0 • Fax 030 82093-200 • info@labor28.de • www.labor28.de